

À VENDRE / FOR SALE
À NÉGOCIER / UNPRICED

DÉVELOPPEMENT MULTIFAMILIAL HAUTE-DENSITÉ
HIGH-DENSITY MULTIFAMILY LAND DEVELOPMENT

83 rue Cité-Jardin et 794 boulevard du Carrefour Gatineau Québec



GROUPE IMMOBILIER CCI
agence immobilière commerciale

groupecci.ca

Pierre Charron, MBA
Courtier immobilier commercial

819 712-3347 | pcharron@groupecci.ca

201-257, boulevard Saint-Joseph Gatineau (Québec) J8Y 3X7

TABLE DES MATIÈRES

| | |
|-----------------------|---|
| FAITS SAILLANTS | 3 |
| PLAN D'AMÉNAGEMENT | 5 |
| CONTEXTE DE TRANSPORT | 6 |
| DONNÉES DU SITE | 7 |
| PRIX DEMANDÉ | 8 |



TABLE OF CONTENT

| | |
|---------------------|---|
| PROPERTY HIGHLIGHTS | 3 |
| PROPOSED SITE PLAN | 5 |
| TRANSIT CONTEXT | 6 |
| SITE DATA | 7 |
| ASKING PRICE | 8 |

FAITS SAILLANTS

- Situé à distance de marche de la Station de la Cité, ce projet de développement est situé à l'intérieur du quartier de la Cité-Jardin et comprend une superficie de terrain d'environ 117 430 pieds carrés répartie sur deux lots cadastrés.
- Cette propriété est située au coin de la rue de la Cité-Jardin et du boulevard du Carrefour dans le Pôle mixte de la Cité de la Ville de Gatineau.
- Le Conseil municipal de la Ville de Gatineau a approuvé le projet de construction proposé regroupant deux habitations multifamiliales isolées de 15 étages chacun de 252 et 267 unités résidentielles. (CM-2023-699, 2023-700, 2023-726).

PROPERTY HIGHLIGHTS

- Located at a walking distance from the Station de la Cité, this development project is located inside of Quartier de la Cité-Jardin and includes a total land area of approximately 117 430 square feet spread over two surveyed lots.
- This property is located at the corner of rue de la Cité-Jardin and boulevard du Carrefour included in the Mixed Pole de la Cité of the City of Gatineau.
- The City of Gatineau Municipal Council has approved the proposed construction project including two multifamily 15-storey building of 252 and 267 residential units. (CM-2023-699, 2023-700, 2023-726).

FAITS SAILLANTS

- Le projet de développement proposé regroupe 4 tours de 15 étages répartie en deux phases pour un total de 519 unités.
- Les bâtiments sont conçus avec une distinction claire des matériaux du podium (6 étages en brique rouge) et de la tour (9 étages en acier) afin d'intégrer la construction dans le contexte urbain et de respecter l'environnement immédiat.
- En respectant la réglementation en vigueur, le projet propose un total de 519 stationnements souterrains, 20 cases de stationnement extérieures et de 142 stationnements intérieurs de vélos.
- Le rapport plancher/terrain du projet proposé est d'un peu moins de 4,5 alors que la réglementation impose un maximum de 5.
- La propriété est située à un rayon de moins de 500 mètres de la Station de la Cité du Rapibus de la STO.

PROPERTY HIGHLIGHTS

- The proposed development project includes four 15-storey towers divided in two phases for a total of 519 units.
- The buildings are designed with a clear distinction between the podium materials (6 floors in red brick) and the tower (9 floors in steel) in order to integrate the construction into the urban context and respect the immediate environment.
- In accordance with the zoning by-law, the project offers a total of 519 underground parking lots and 142 indoor bicycle parking lots.
- The buildability ratio proposed by the project is more or less 4.5 while the zoning specification is maximum 5 times of land area.
- The property is located within a radius of less than 500 meters from the Cité du Rapibus station of the STO.

À VENDRE / FOR SALE

DÉVELOPPEMENT MULTIFAMILIAL HAUTE-DENSITÉ HIGH-DENSITY MULTIFAMILY LAND DEVELOPMENT

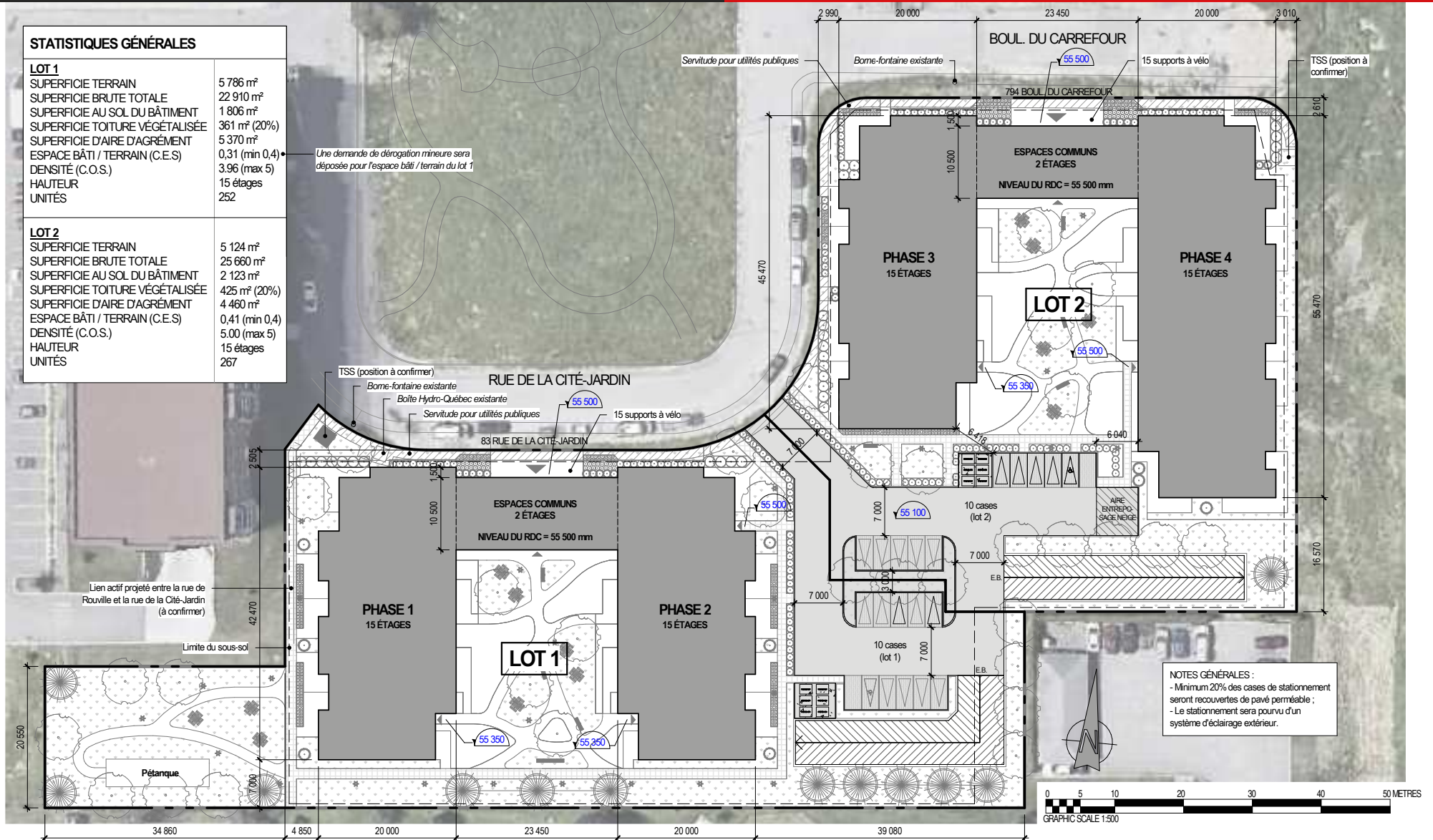

PLAN D'IMPLANTATION

square urbania

NEUF architect(e)s . 12400 . 14 07 2023 . 12

À VENDRE / FOR SALE

DÉVELOPPEMENT MULTIFAMILIAL HAUTE-DENSITÉ HIGH-DENSITY MULTIFAMILY LAND DEVELOPMENT



Station de La Cité

VUE AÉRIENNE - PROXIMITÉ AVEC LA STATION DE LA CITÉ

square urbana
NEUF architect(e)s . 12400 . 17 07 2020 . 25

GRUPE IMMOBILIER CCI agence immobilière commerciale

201-257 boulevard Saint-Joseph Gatineau (Québec) J8Y 3X7 | groupecci.ca | 819 770-2929

DONNÉES DU SITE / SITE DATA

| | |
|--|----------------------|
| Cadastre / Survey: | 6 547 807, 6 547 808 |
| Constructibilité / Buildability: | 519 unités / units |
| Superficie brute totale / Total Gross Area | 522 803 PC / SF |
| Superficie du terrain / Land Area: | 117 430 PC / SF |

SPÉCIFICATIONS DE ZONAGE

Le zonage actuel permet des bâtiments multifamiliaux de 15 étages avec un rapport plancher/terrain de 5 fois la superficie du terrain.

ZONING SPECIFICATIONS

The current zoning allows 15-storey multifamily buildings with 5 times the lot area of buildability ratio.



À VENDRE / FOR SALE

DÉVELOPPEMENT MULTIFAMILIAL HAUTE-DENSITÉ HIGH-DENSITY MULTIFAMILY LAND DEVELOPMENT

PRIX DEMANDÉ / OFFERING PRICE

À NÉGOCIER / UNPRICED

GROUPE IMMOBILIER CCI a reçu le contrat de courtage exclusif du propriétaire afin d'agir à titre d'intermédiaire pour la vente de cet immeuble. Toutes informations provenant des courtiers doivent être traitées de façon confidentielle et ne peuvent être distribuées sans l'autorisation écrite de ces derniers.

Des informations additionnelles sont disponibles par un lien sécurisé. L'accès à cette information va être transmis en complétant cette entente de confidentialité accessible en cliquant ici.

CCI REAL ESTATE GROUP has been retained by the owner on an exclusive basis to arrange the sale of its immovable. All information received from the broker is not to be distributed and is to be held in strict confidence and cannot be distributed without the written approval of the broker.

More detailed information is available through a secured link. Access to this information will be provided upon completion of a Confidentiality Agreement available by clicking here.



GROUPE IMMOBILIER CCI
agence immobilière commerciale

groupecci.ca

Pierre Charron, MBA
Courtier immobilier commercial

819 712-3347 | pcharron@groupecci.ca

201-257, boulevard Saint-Joseph Gatineau (Québec) J8Y 3X7